

LEGENDA NZS

- reproduktor podhledový
- reproduktor sloupcový
- reproduktor skříňkový nástěnný
- reproduktor skříňkový nástěnný - stávající

Černou barvou jsou prvky stávající

Zelenou barvou jsou prvky k demontáži

Červenou barvou jsou nové prvky

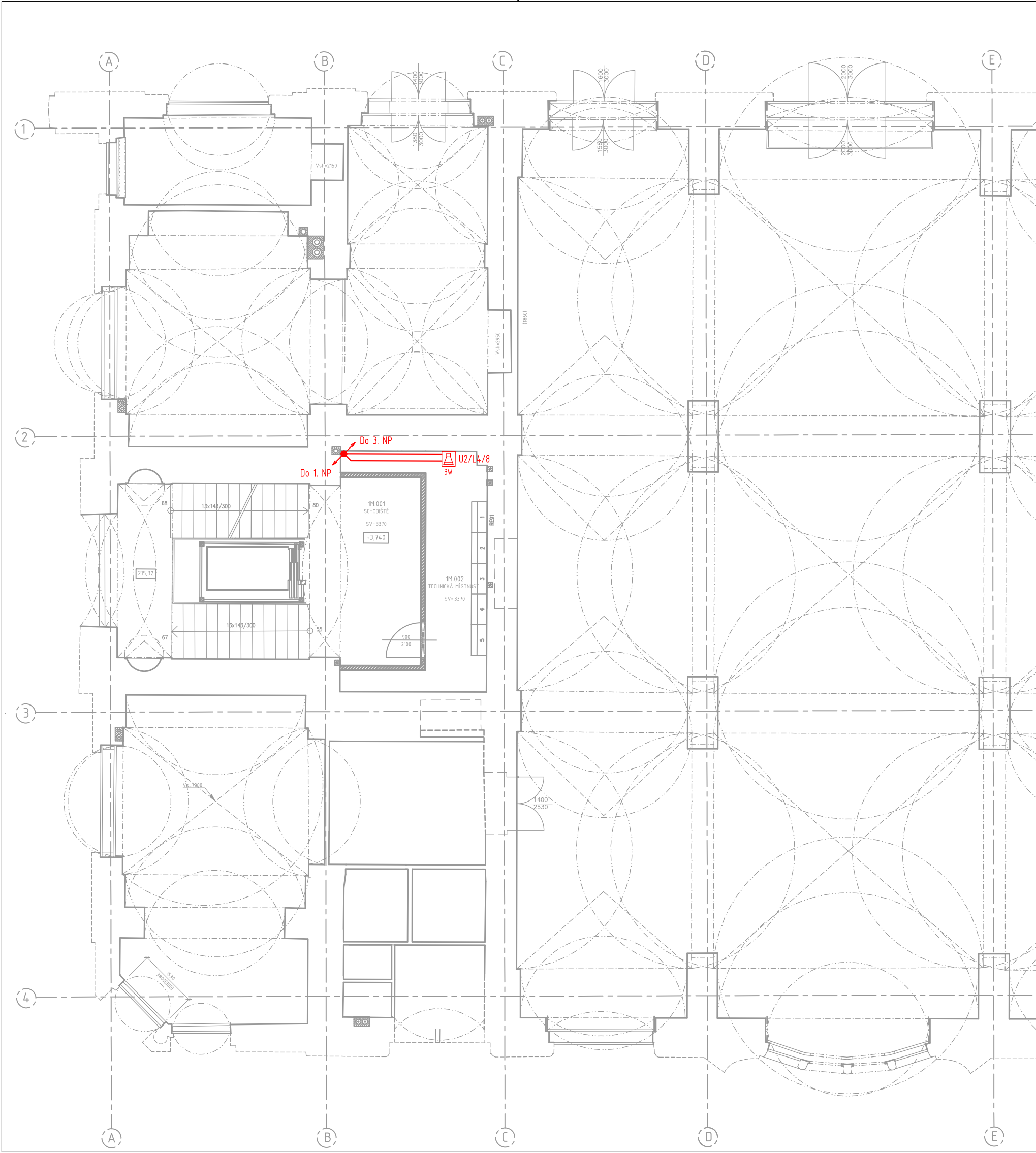

Orientační schéma:

±0,000=209,720

Razítko oprávněné osoby:

Podpis:

Datum:

Revize:	Datum:	Popis:	Kontroloval:
000	09/2022	PDPS ke připomínkám	Ing. Martin Hulan
000	05/2023	PDPS čistopis	Ing. Martin Hulan

Stavebník/Investor:	<b>Správa železnic, státní organizace</b>	
Adresa:	Dlážděná 1003/7, 110 00 Praha 1	
Zástupce investora:	Stavební správa západ	
Adresa:	Sokolovská 278/1955, 190 00 Praha 9	

Generální projektant	<b>DigiTry Art Technologies s.r.o.</b>		
Adresa:	Davídkova 675/76, 128 00 Praha 8 - Libeň		
Kontakt:	T: +420 724 444 999 E: patrik.babinek@digistry.cz		
Projektant části	<b>DigiTry Art Technologies s.r.o.</b>		
Adresa:	Davídkova 675/76, 128 00 Praha 8 - Libeň		
Kontakt:	T: +420 724 444 999 E: patrik.babinek@digistry.cz		
Hlavní projektant (HIP):	Specialista:	Odpovědný projektant:	Zpracovatel:
Ing. Martin Hulan	Ing. Ondřej Lapčík	Ing. Jiří Maňák	Ing. Ondřej Lapčík

Název stavby/akce:	<b>Rekonstrukce výpravní budovy v žst. Praha hl.n. II. Etapa</b>	Označení (S-kód):	
		S631700110	
		Označení zhotovitele:	
		2020-006	
Název části:	Sdělovací zařízení	Označení části: D.1.2. 2	
Název objektu:	<b>Praha hlavní nádraží</b>	Označení objektu/komplexu: <b>PS 07-02-07.02</b>	
Název přílohy:	NZS - Půdorys mezipatro - Část A	Číslo přílohy: <b>2.108</b>	
Název dílčí části přílohy:	Rozhlasové zařízení	Paré:	
Kraj:	Katastrální území:	TUDU:	
Hlavní město Praha	Vinohrady [727164]	1704K1	
Stupeň dokumentace:	Datum zpracování:	Formáty:	Měřítko:
PDPS	05/2023	630 x 420	1:100

S-kód:

Stupeň dokumentace: Část:

Objekt:

Podobjekt:

Příloha:

Revize:

S631700110-PDPS-D1202-P5107-02-2-108-2000

[Prostor pro další informace]